Spółdzielnia Mieszkaniowa PROJEKTANT
budynek nr 53 przy ul. Wołyńskiej w Rzeszowie

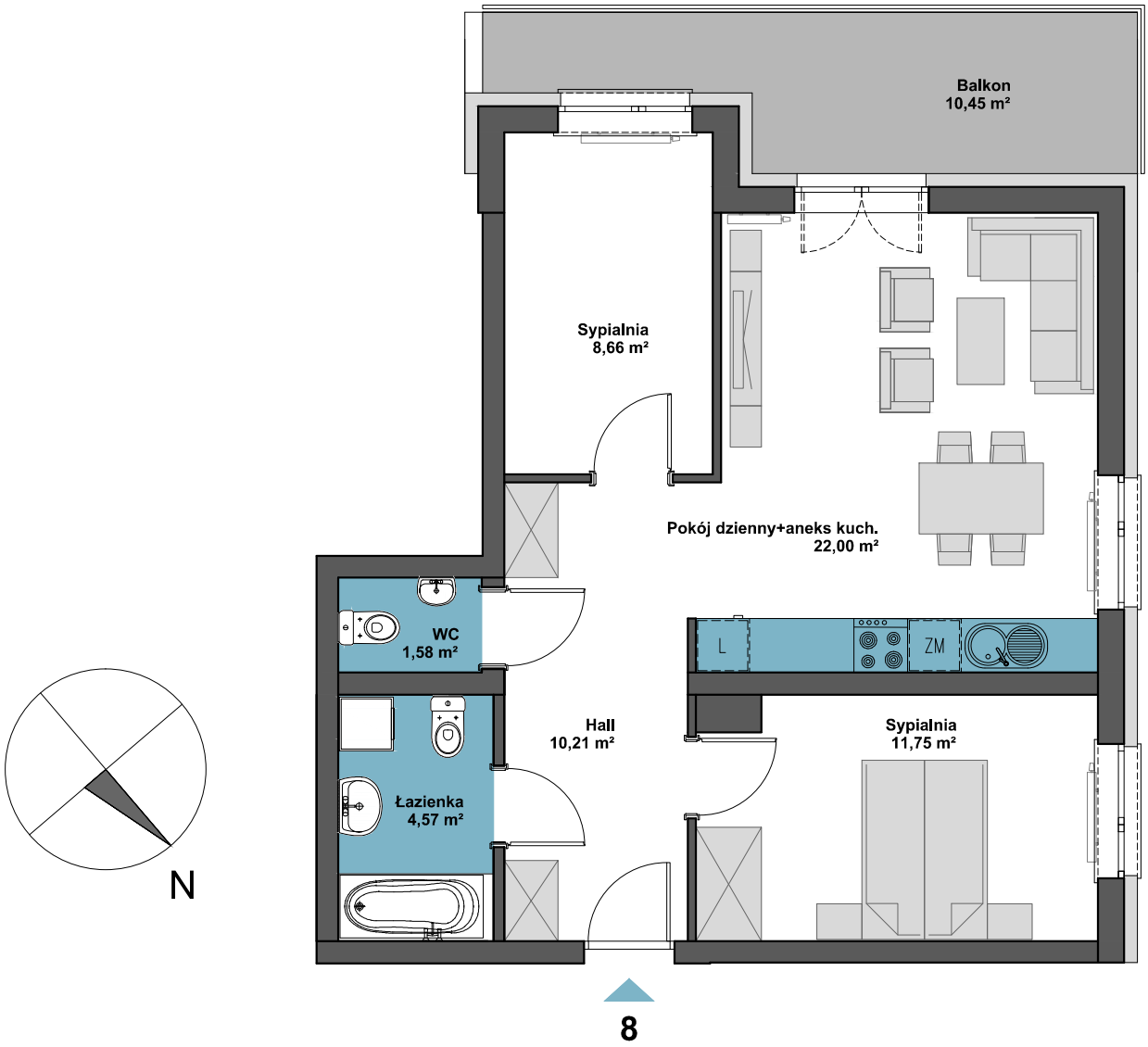

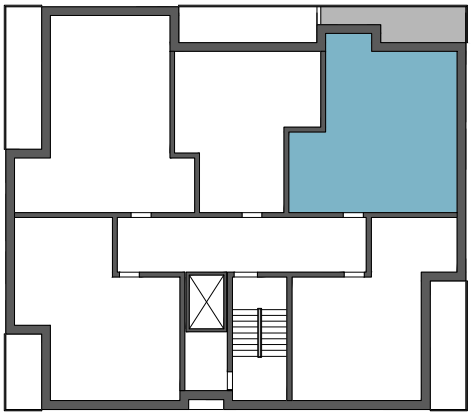

MIESZKANIE M8 - 1. piętro

trzypokojowe z aneksem kuchennym

Powierzchnia użytkowa - 58,77 m²

zestawienie powierzchni:

POK. DZIENNY + ANEKS KUCH.	- 22,00 m²
SYPIALNIA	- 8,66 m²
SYPIALNIA	- 11,75 m²
ŁAZIENKA	- 4,57 m²
WC	- 1,58 m²
HALL	- 10,21 m²

AiAW STUDIO PROJEKTOWE
mgr inż. arch. Lidia Tobiasz
35-045 Rzeszów, ul. Hetmańska 1/3